

4^ο Ογκολογικό Συνέδριο Κεντρικής Ελλάδος

13-15 Οκτωβρίου 2022 Larissa Imperial Hotel, Λάρισα

Οργάνωση
Υπο την Αιγίδα



Θα χορηγηθούν
Μάρια Συνεχιζόμενης
Ιατρικής Εκπαίδευσης (CME - CPD)



ΥΒΡΙΔΙΚΟ ΣΥΝΕΔΡΙΟ
Στο συνέδριο θα υπάρχει
απευθείας μετάδοση (live streaming)
μέσω της πλατφόρμας livetime

Γραμματεία Συνεδρίου
SCCP
Scientific | Cultural
Events & Publications
www.scep.gr



Το κορμί μας είναι ένας πλανήτης.
Με όλα μαζί τα κλίματα.
Πόνεσο, κλάψε, παίνα.
Μόνο μην κάνεις τον άλλον
να πονέσει και να πεινά.
Κι εσύ φημισμένε, εσύ δοξασμένε
εσύ, δυνατέ... Ένα μόνο ξέρω:
Πως όσο ψηλά κι αν ανέβεις
ποτέ δε θα φτάσεις το μπόι των χαμηλών
που θυσιάστηκαν για ψηλά πράγματα!
As μη μοτρήσουμε, Μανήλας Λονιτέμης

Manthas

Επιστημονικό
Πρόγραμμα

ακτινοθεραπεία πρώιμου καρκίνου μαστού έχει νόημα η ελάττωση της δόσης;



Ιωάννης Γεωργακόπουλος
Ακτινοθεραπευτής Ογκολόγος
Επίκουρος Καθηγητής ΕΚΠΑ

δήλωση συμφερόντων



- δηλώνω ότι δεν έχω (προσωπικά ή ως μέλος εργασιακής/ερευνητικής ομάδας) ή μέλος της οικογένειάς μου οποιοδήποτε οικονομικό ή άλλου είδους όφελος από τις εταιρείες/επιχειρήσεις που διοργανώνουν/χρηματοδοτούν την άνω εκδήλωση κατά τη διάρκεια των τελευταίων 4 ετών

Cancer Statistics 2022

Estimated New Cases

| | | | Males | Females | | | |
|-----------------------|----------------|-------------|---|--|-----------------------|---------|-----|
| Prostate | 268,490 | 27% |  |  | Breast | 287,850 | 31% |
| Lung & bronchus | 117,910 | 12% | | | Lung & bronchus | 118,830 | 13% |
| Colon & rectum | 80,690 | 8% | | | Colon & rectum | 70,340 | 8% |
| Urinary bladder | 61,700 | 6% | | | Uterine corpus | 65,950 | 7% |
| Melanoma of the skin | 57,180 | 6% | | | Melanoma of the skin | 42,600 | 5% |
| Kidney & renal pelvis | 50,290 | 5% | | | Non-Hodgkin lymphoma | 36,350 | 4% |
| Non-Hodgkin lymphoma | 44,120 | 4% | | | Thyroid | 31,940 | 3% |
| Oral cavity & pharynx | 38,700 | 4% | | | Pancreas | 29,240 | 3% |
| Leukemia | 35,810 | 4% | | | Kidney & renal pelvis | 28,710 | 3% |
| Pancreas | 32,970 | 3% | | | Leukemia | 24,840 | 3% |
| All Sites | 983,160 | 100% | All Sites | 934,870 | 100% | | |

Estimated Deaths

| | | | Males | Females | | | |
|--------------------------------|----------------|-------------|--|---|--------------------------------|--------|-----|
| Lung & bronchus | 68,820 | 21% |  |  | Lung & bronchus | 61,360 | 21% |
| Prostate | 34,500 | 11% | | | Breast | 43,250 | 15% |
| Colon & rectum | 28,400 | 9% | | | Colon & rectum | 24,180 | 8% |
| Pancreas | 25,970 | 8% | | | Pancreas | 23,860 | 8% |
| Liver & intrahepatic bile duct | 20,420 | 6% | | | Ovary | 12,810 | 4% |
| Leukemia | 14,020 | 4% | | | Uterine corpus | 12,550 | 4% |
| Esophagus | 13,250 | 4% | | | Liver & intrahepatic bile duct | 10,100 | 4% |
| Urinary bladder | 12,120 | 4% | | | Leukemia | 9,980 | 3% |
| Non-Hodgkin lymphoma | 11,700 | 4% | | | Non-Hodgkin lymphoma | 8,550 | 3% |
| Brain & other nervous system | 10,710 | 3% | | | Brain & other nervous system | 7,570 | 3% |
| All Sites | 322,090 | 100% | All Sites | 287,270 | 100% | | |

Cancer Statistics 2022

Female

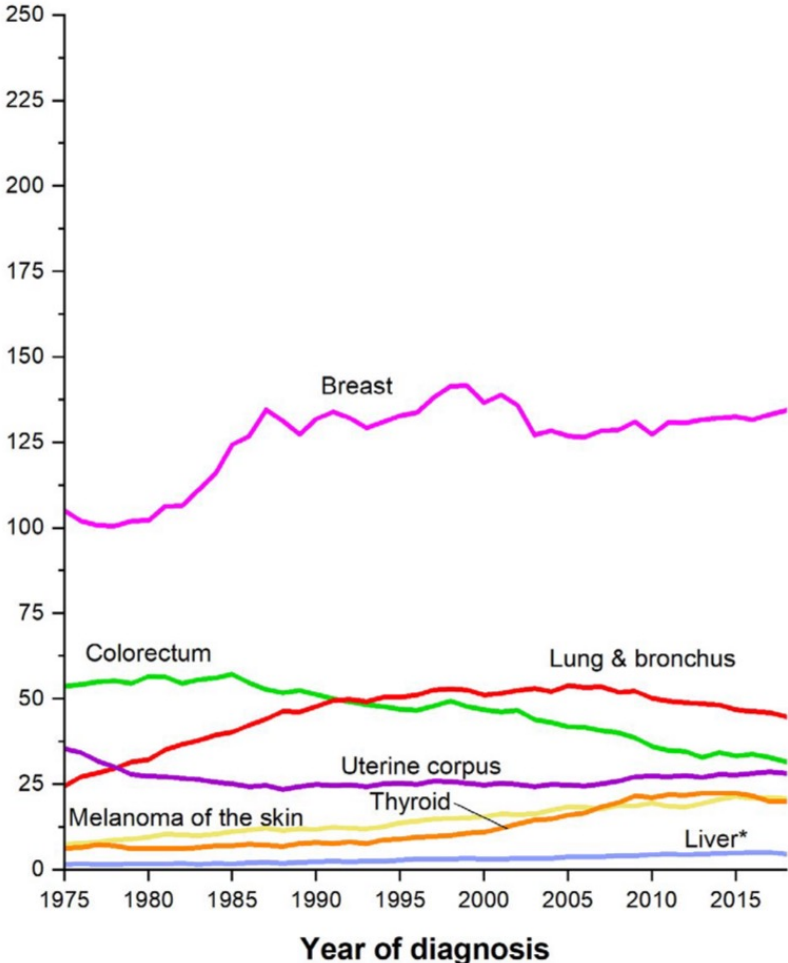

Cancer Statistics 2022

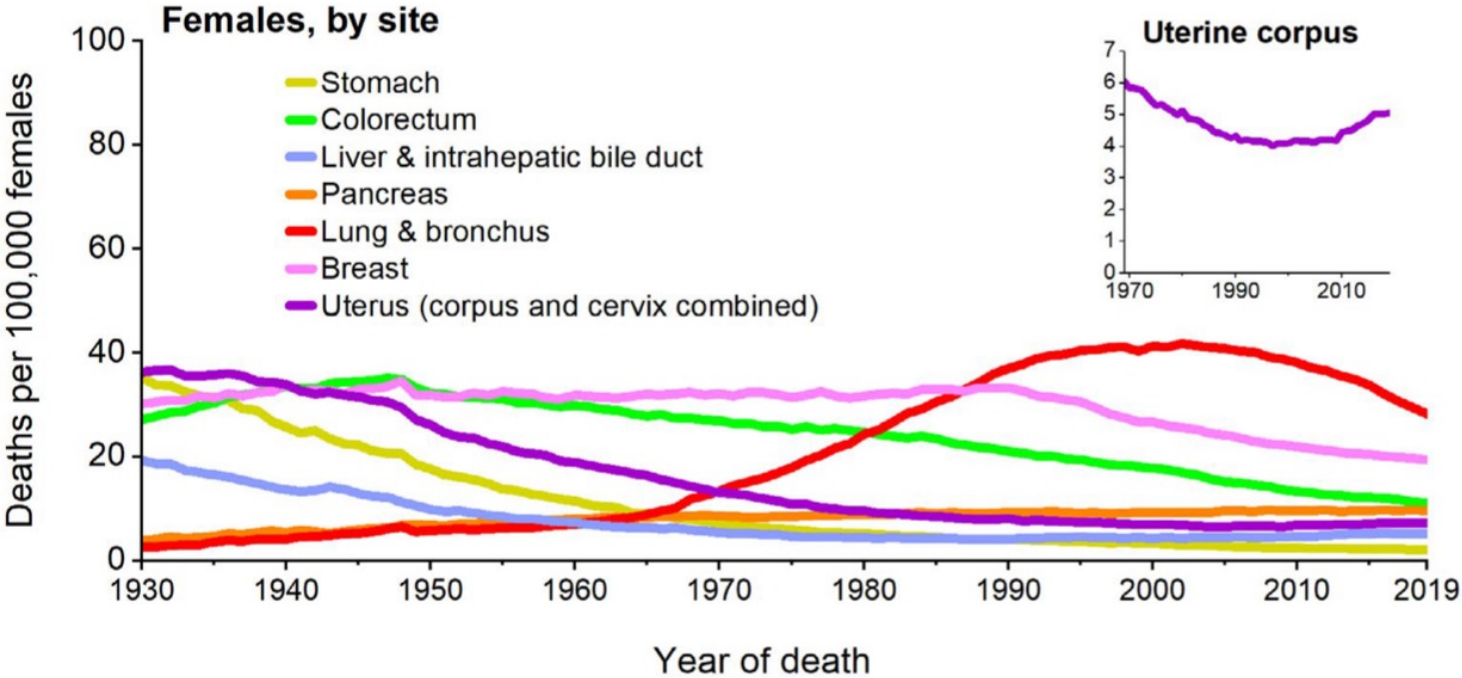

SEER registry

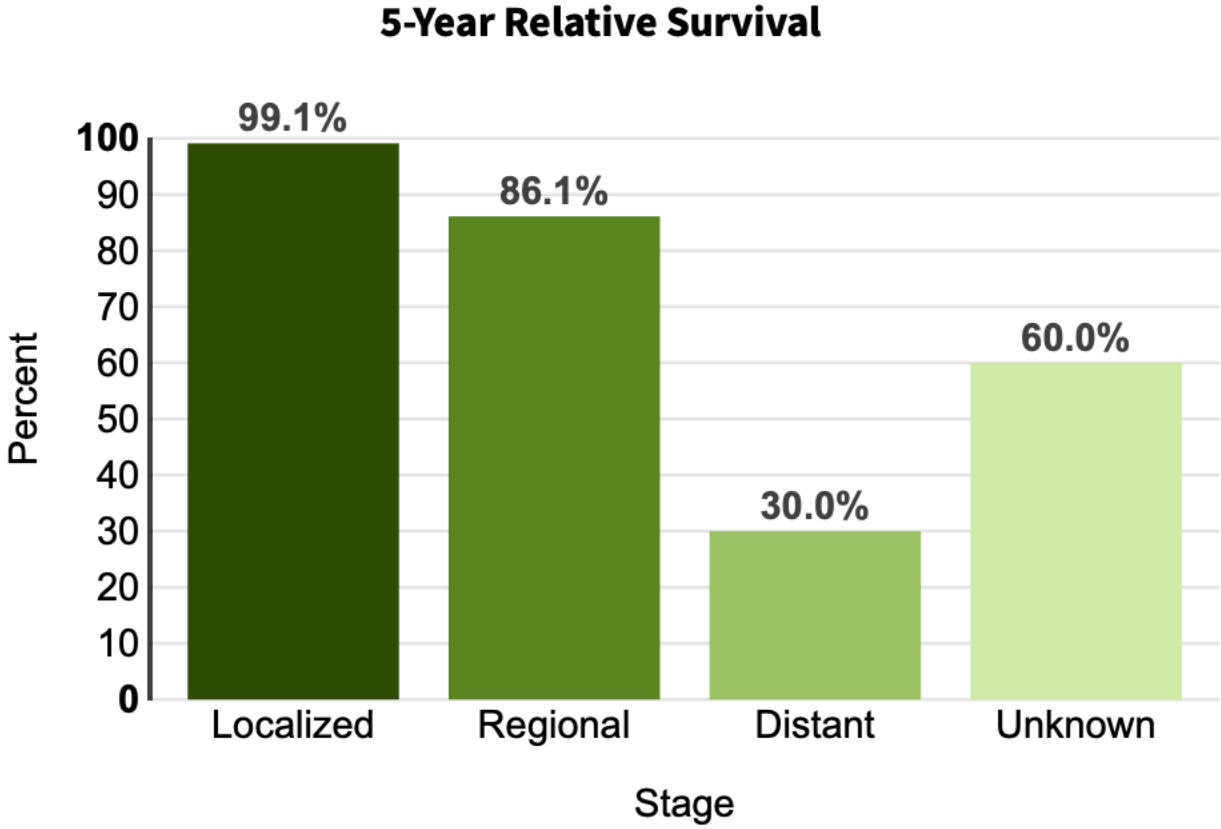

the evidence

- role of RT in DCIS, BCT & mastectomy
- Regional Nodal Irradiation (RNI)
- complete ALND vs. RT

RT & DCIS

EBCTCG meta analysis

- 4 randomized trials
 - NSABP B-17; 50 Gy (9% boost)
 - EORTC 10853; 50 Gy (5% boost)
 - SweDCIS; 50-54 Gy
 - UK/ANZ; 50 Gy
- 3729 pts

RT & DCIS

EBCTCG meta analysis

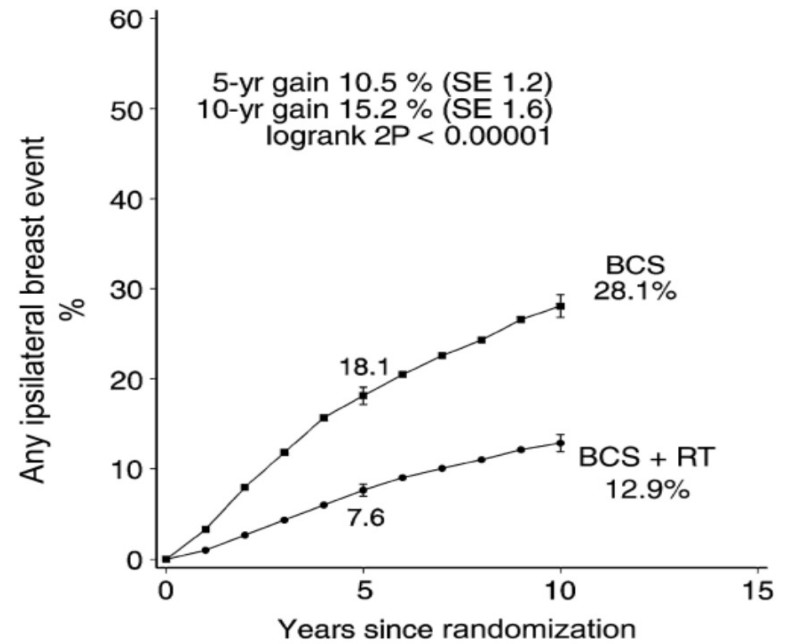
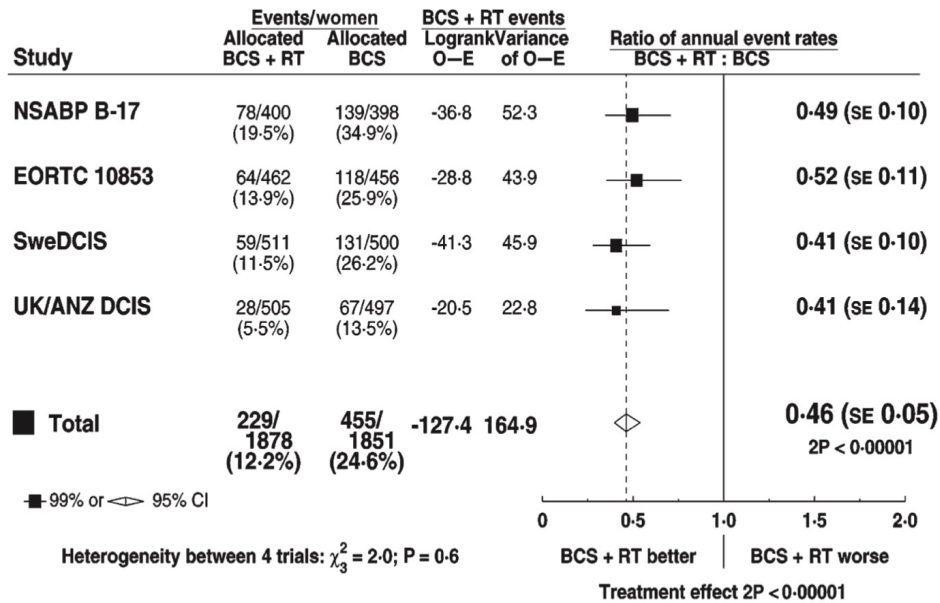

RT & DCIS

EBCTCG meta analysis

